

TYPE M4

816 ft² REZ-DE-CHAUSSÉE
 884 ft² NIVEAU 2
 1700 ft² TOTAL

- 1 Séjour - Salle à manger / Living room - Dining room
- 2 Cuisine / Kitchen
- 3 Chambre / Bedroom
- 4 Salle d'eau / Powder room
- 5 Chambre principale / Master bedroom
- 6 Chambre 2 / Bedroom 2
- 7 Salle de bain 1 / Bathroom 1
- 8 Salle de bain 2 / Bathroom 2
- 9 Buanderie / Laundry
- 10 Walk-in
- 11 Terrasse / Terrace (551 pi²)
- 12 Balcon / Balcony (303 pi²)



Unité(s) 135

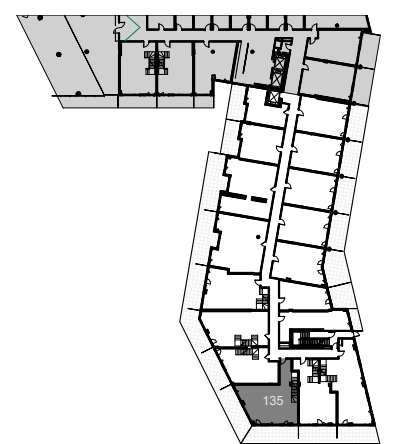

NOTE :
 Les plans et dimensions sont préliminaires et peuvent être sujets à changement sans préavis. La superficie indiquée est brute, approximative et donnée à titre indicatif seulement.

Plans and dimensions are preliminary and subject to modifications without advanced notice. Specified gross area is approximate and information purpose only.

SIGNATURE: _____ DATE: _____

2018-04-26

