

TYPE D33

2043 ft² NIVEAU 8
 73 ft² TOIT
 2115 ft² TOTAL

- 1 Séjour - Salle à manger / Living room - Dining room
- 2 Chambre principale / Master bedroom
- 3 Chambre 2 / Bedroom 2
- 4 Den
- 5 Cuisine / Kitchen
- 6 Salle de bain / Bathroom
- 7 Salle de bain / Bathroom
- 8 Salle d'eau / Powder room
- 9 Walk-in 1
- 10 Walk-in 2
- 11 Buanderie / Laundry
- 12 Rangement / Storage
- 13 Balcon / Balcony (323 pi²)

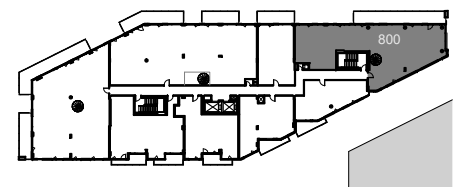
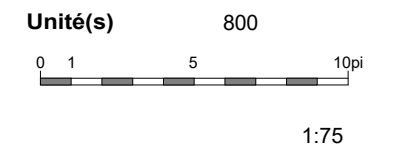

NOTE :

Les plans et dimensions sont préliminaires et peuvent être sujets à changement sans préavis. La superficie indiquée est brute, approximative et donnée à titre indicatif seulement.

Plans and dimensions are preliminary and subject to modifications without advanced notice. Specified gross area is approximate and information purpose only.

SIGNATURE: _____ DATE: _____

2019-10-10

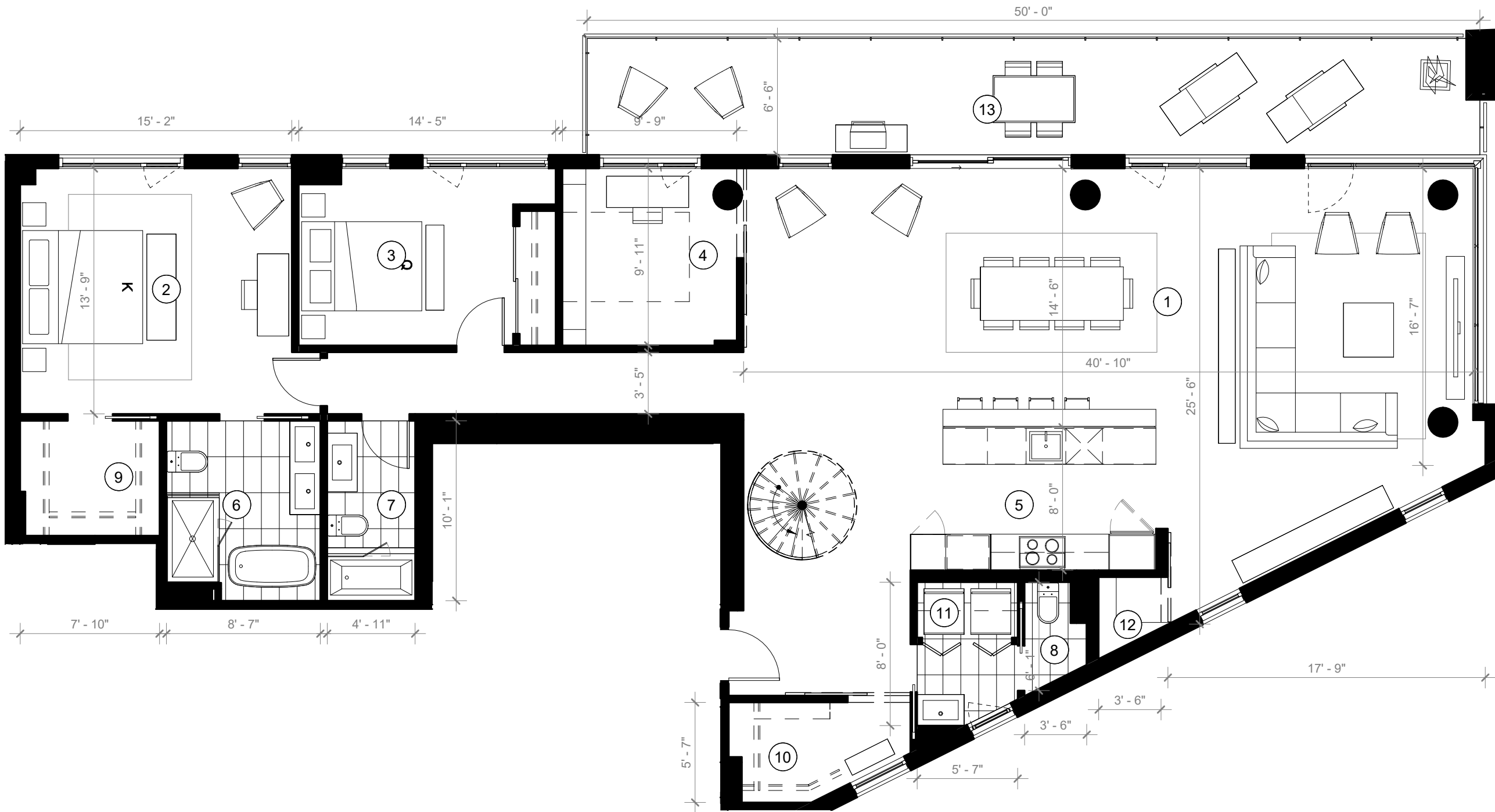

TYPE D33 - TOIT

2043 ft² NIVEAU 8
 73 ft² TOIT
 2115 ft² TOTAL

14 Terrasse / Terrace (581 pi²)

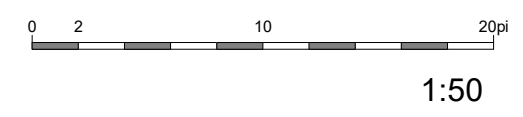

Unité(s) 800

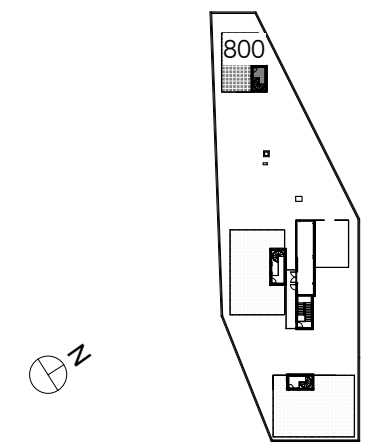

NOTE :
 Les plans et dimensions sont préliminaires et peuvent être sujets à changement sans préavis. La superficie indiquée est brute, approximative et donnée à titre indicatif seulement.
 Plans and dimensions are preliminary and subject to modifications without advanced notice. Specified gross area is approximate and information purpose only.
 SIGNATURE: _____ DATE: _____

2019-04-17

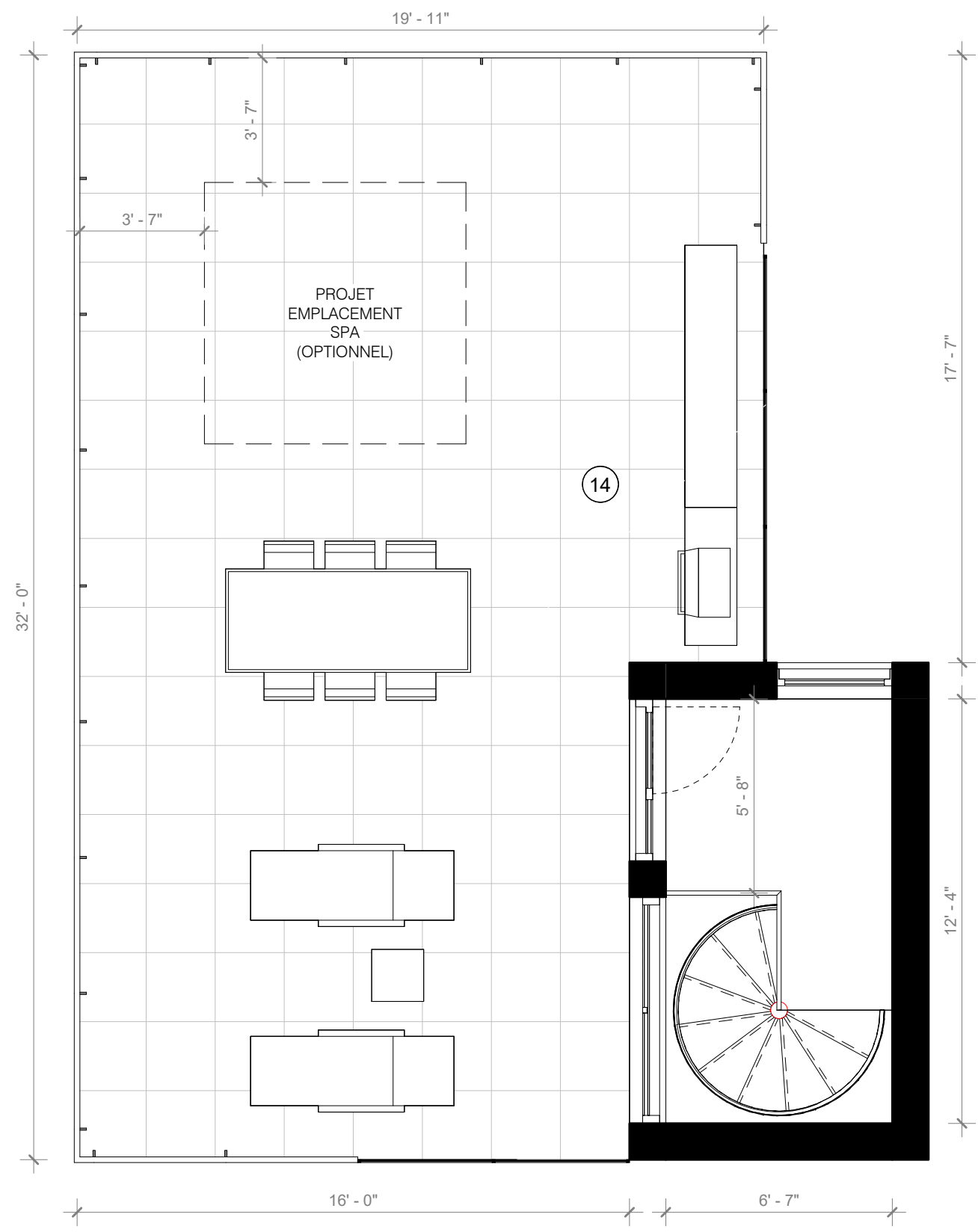

NB : L'OPTION SPA ENTRAINE DES MODIFICATIONS SUR LA STRUCTURE, L'ÉLECTRICITÉ AINSI QUE DANS DES ÉLÉMENTS DE L'ARCHITECTURE. LES COÛTS SONT À DÉFINIR EN FONCTION DES CHOIX.