

TYPE B2

664 PI² 1 CHAMBRE

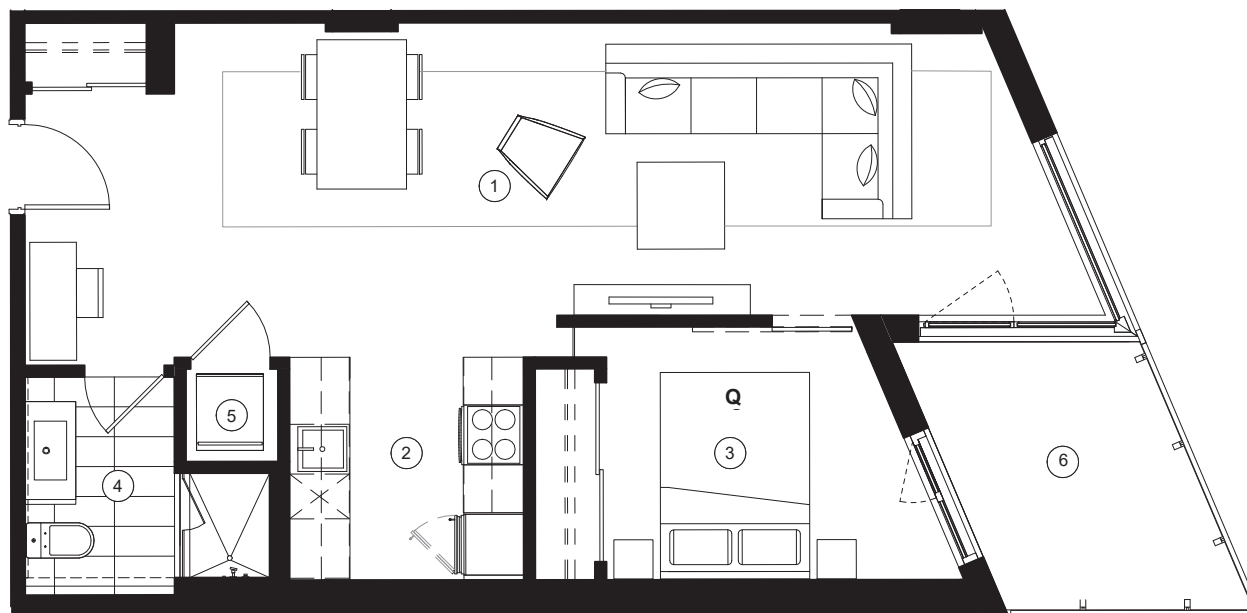

- 1 Séjour - Salle à manger / Living room - Dining room
- 2 Cuisine / Kitchen
- 3 Chambre / Bedroom
- 4 Salle de bain / Bathroom
- 5 Buanderie / Laundry
- 6 Balcon / Balcony (77 pi²)

Unité(s)

218 318 418 518 618 710

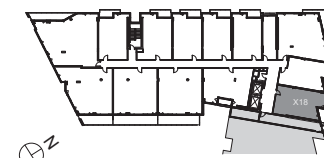

NOTE :
 Les plans et dimensions sont préliminaires et peuvent être sujets à changement sans préavis. La superficie indiquée est brute, approximative et donnée à titre indicatif seulement.
 Plans and dimensions are preliminary and subject to modifications without advanced notice. Specified gross area is approximate and information purpose only.

SIGNATURE: _____ DATE: _____