

TYPE C1 a

965 PI² 2 CHAMBRES

- 1 Séjour / Living room
- 2 Salle à manger / Dining room
- 3 Cuisine / Kitchen
- 4 Chambre principale / Master bedroom
- 5 Chambre 2 / Bedroom 2
- 6 Walk-in
- 7 Salle de bain / Bathroom
- 8 Buanderie / Laundry
- 9 Balcon / Balcony (184 pi²)

Unité(s)
305 405 505 605

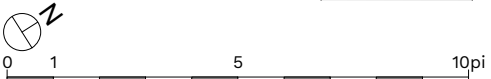
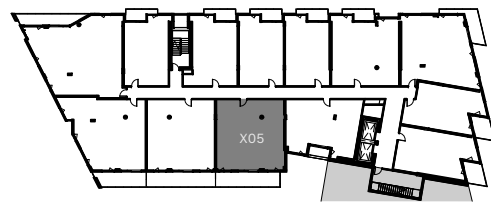

NOTE :
Les plans et dimensions sont préliminaires et peuvent être sujets à changement sans préavis. La superficie indiquée est brute, approximative et donnée à titre indicatif seulement.
Plans and dimensions are preliminary and subject to modifications without advanced notice. Specified gross area is approximate and information purpose only.

SIGNATURE: _____ **DATE:** _____

20.04.2017

