

TYPE B9

634 PI² 1 CHAMBRE

- 1 Séjour - Salle à manger / Living room - Dining room
- 2 Chambre / Bedroom
- 3 Cuisine / Kitchen
- 4 Salle de bain / Bathroom
- 5 Walk-in
- 6 Balcon / Balcony (77 pi²)

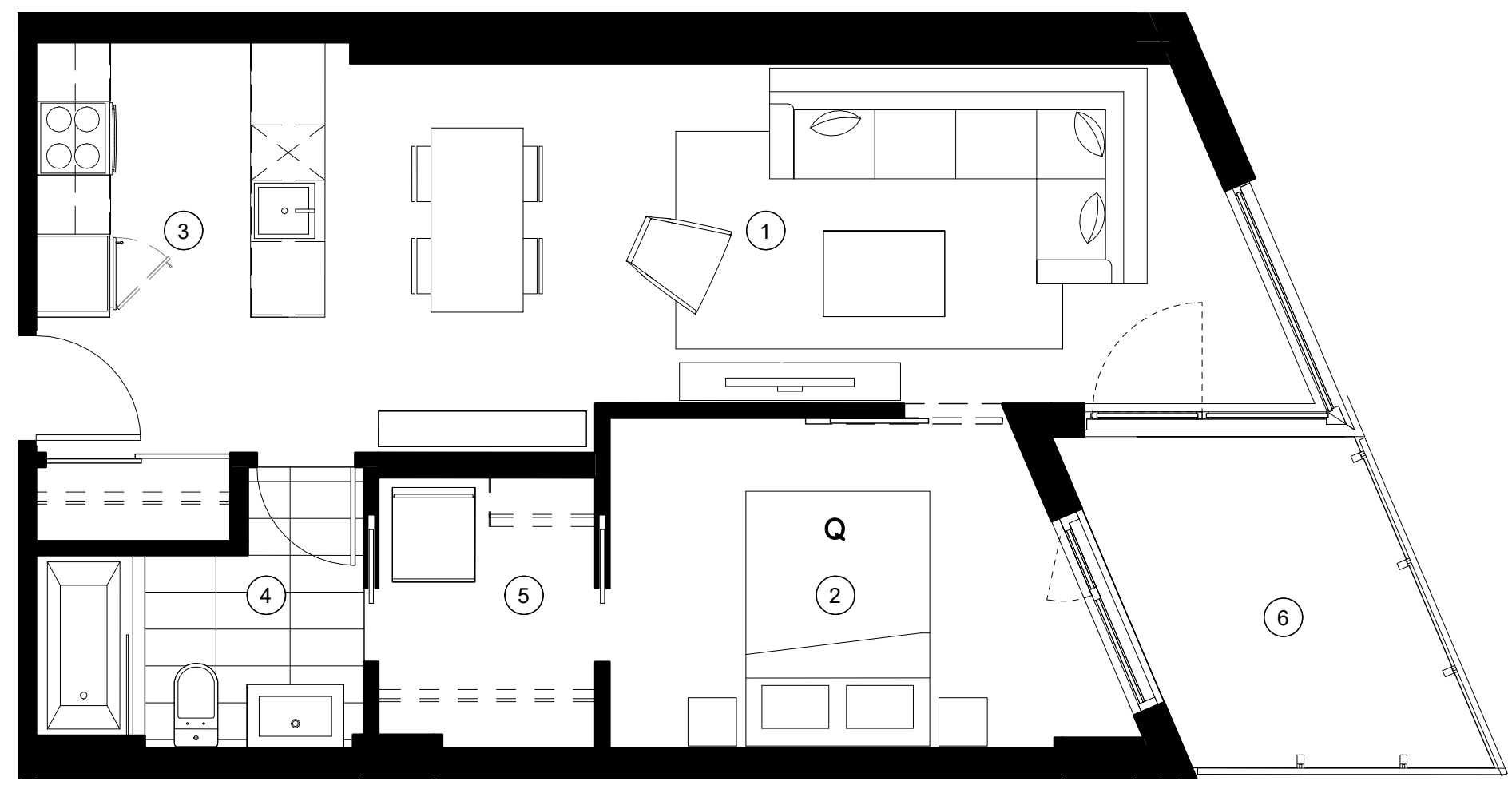

1 : 50

Unité(s)	220	320	420	520	620
	712	810			

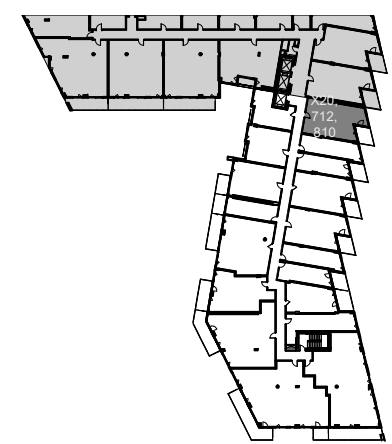

NOTE :
 Les plans et dimensions sont préliminaires et peuvent être sujets à changement sans préavis. La superficie indiquée est brute, approximative et donnée à titre indicatif seulement.
 Plans and dimensions are preliminary and subject to modifications without advanced notice. Specified gross area is approximate and information purpose only.

SIGNATURE: _____ DATE: _____

2019-01-14