

TYPE B23

655 PI² 1 CHAMBRE

- 1 Séjour - Salle à manger / Living room - Dining room
- 2 Chambre / Bedroom
- 3 Den
- 4 Cuisine / Kitchen
- 5 Salle de bain / Bathroom
- 6 Walk-in
- 7 Buanderie / Laundry
- 8 Balcon / Balcony (130 pi²)

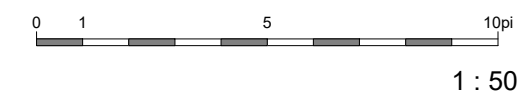
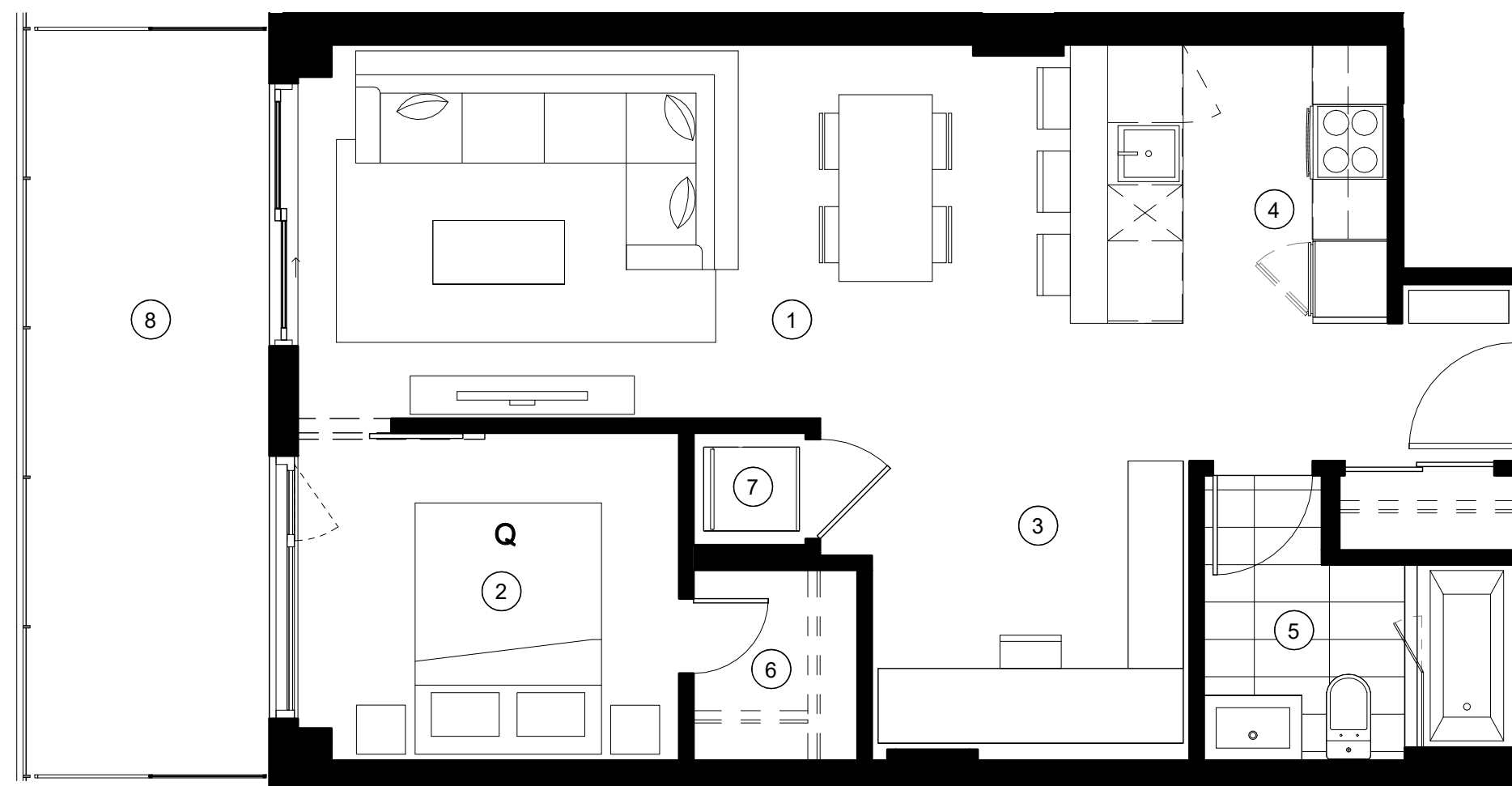

Unité(s) 306

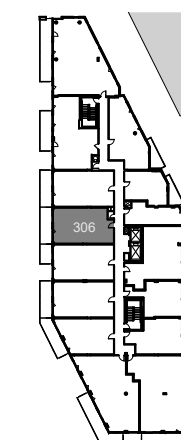

NOTE :

Les plans et dimensions sont préliminaires et peuvent être sujets à changement sans préavis. La superficie indiquée est brute, approximative et donnée à titre indicatif seulement.

Plans and dimensions are preliminary and subject to modifications without advanced notice. Specified gross area is approximate and information purpose only.

SIGNATURE: _____ DATE: _____