

## TYPE C25

684 PI<sup>2</sup> 2 CHAMBRES

- 1 Séjour - Salle à manger / Living room - Dining room
- 2 Chambre principale / Master bedroom
- 3 Chambre 2 / Bedroom 2
- 4 Cuisine / Kitchen
- 5 Salle de bain / Bathroom
- 6 Buanderie / Laundry
- 7 Balcon / Balcony (75 pi<sup>2</sup>)

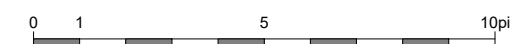

1 : 50

Unité(s)	201	301	401	501	601
	701	801			

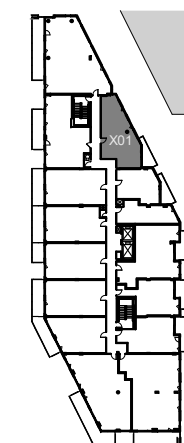

**NOTE :**

Les plans et dimensions sont préliminaires et peuvent être sujets à changement sans préavis. La superficie indiquée est brute, approximative et donnée à titre indicatif seulement.

Plans and dimensions are preliminary and subject to modifications without advanced notice. Specified gross area is approximate and information purpose only.

SIGNATURE: \_\_\_\_\_ DATE: \_\_\_\_\_

2019-03-07

