



## TYPE C1

958 PI<sup>2</sup> 2 CHAMBRES

- 1 Séjour / Living room
- 2 Salle à manger / Dining room
- 3 Cuisine / Kitchen
- 4 Chambre principale / Master bedroom
- 5 Chambre 2 / Bedroom 2
- 6 Walk-in
- 7 Salle de bain / Bathroom
- 8 Buanderie / Laundry
- 9 Balcon / Balcony ( 197 pi<sup>2</sup> )

### Unité(s)

303 403 503 603  
703 PH 803

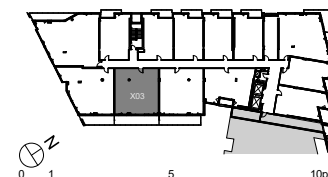

### NOTE :

Les plans et dimensions sont préliminaires et peuvent être sujets à changement sans préavis. La superficie indiquée est brute, approximative et donnée à titre indicatif seulement.

Plans and dimensions are preliminary and subject to modifications without advanced notice. Specified gross area is approximate and information purpose only.

SIGNATURE: \_\_\_\_\_ DATE: \_\_\_\_\_

18.06.2017

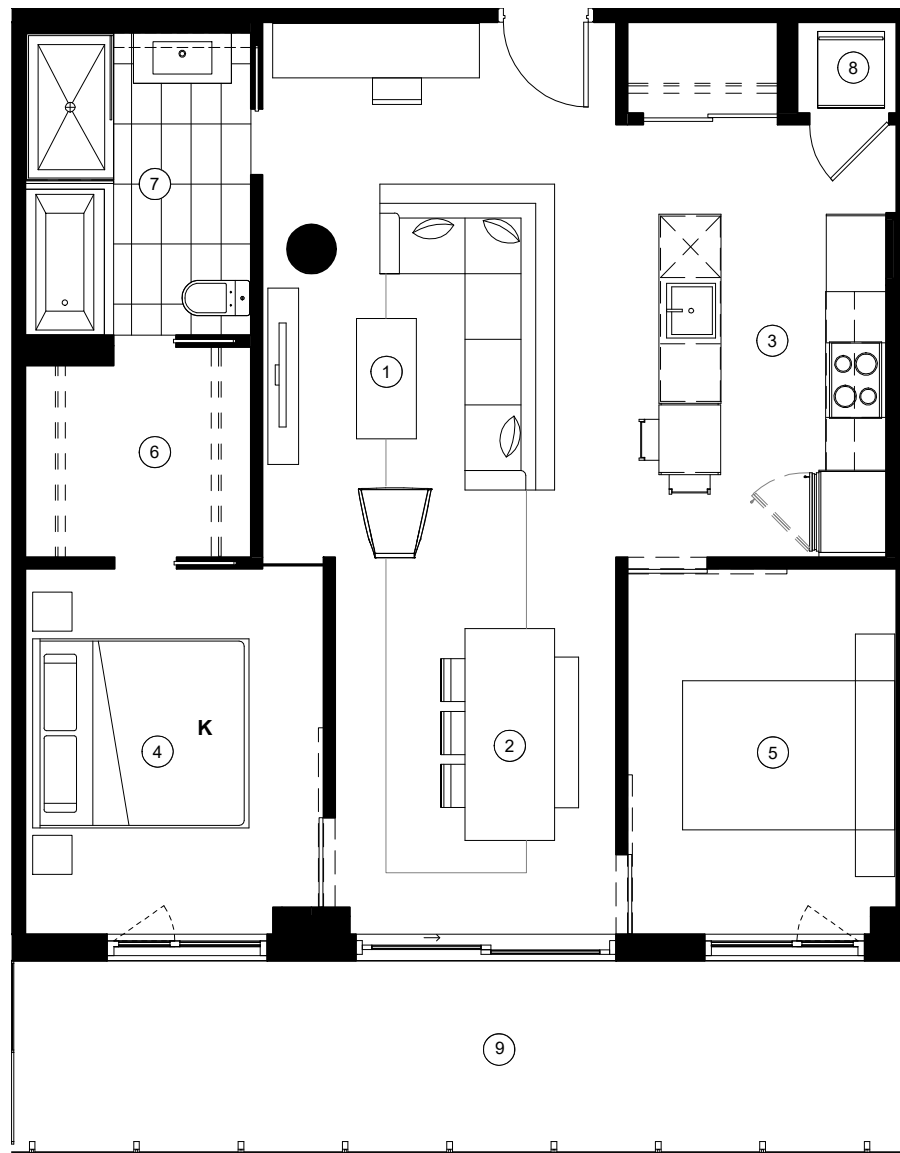

# DevMcGill