

TYPE C6

899 2 CHAMBRES

- 1 Séjour / Living room
- 2 Salle à manger / Dining room
- 3 Cuisine / Kitchen
- 4 Chambre principale / Master bedroom
- 5 Walk-in
- 6 Salle de bain / Bathroom
- 7 Chambre 2 / Bedroom 2
- 8 Buanderie / Laundry
- 9 Balcon / Balcony (56 pi²)

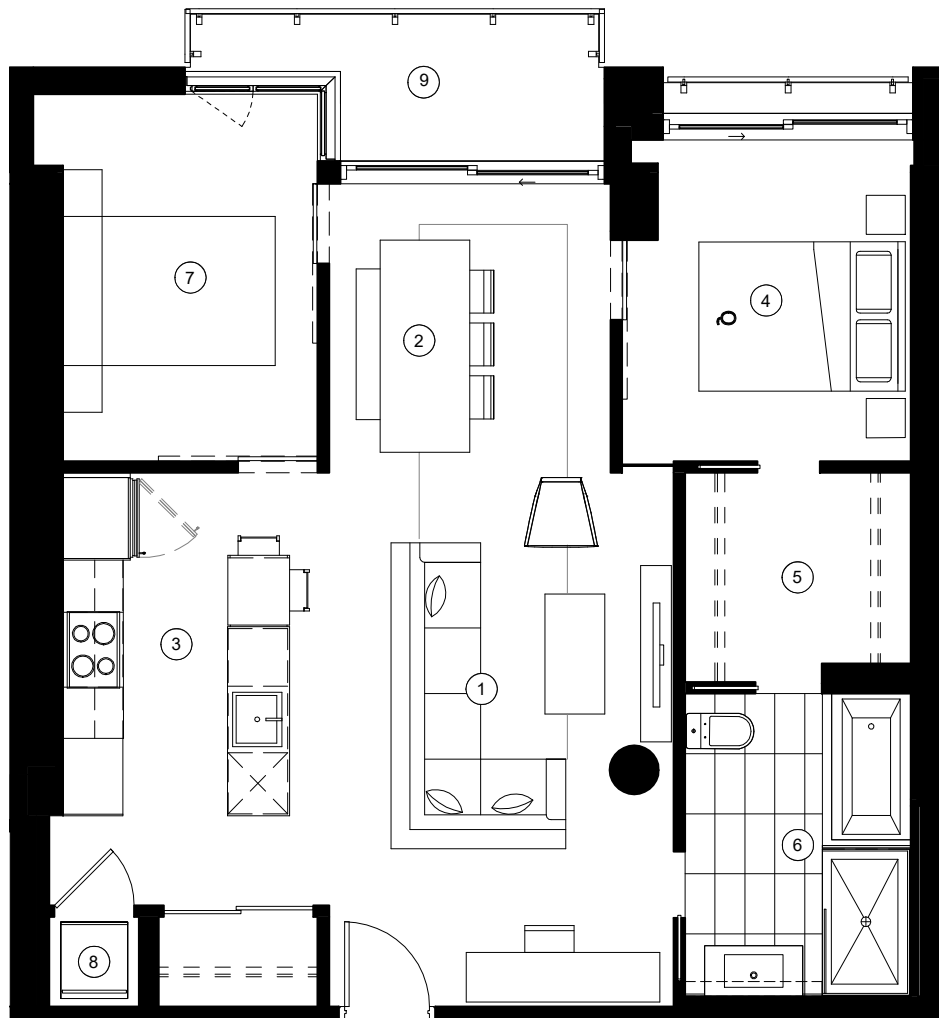

Unité(s)

510 610 704 PH 804

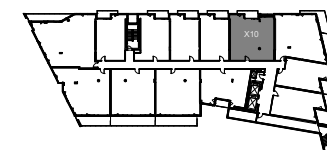

0 1 5 10pi

NOTE :

Les plans et dimensions sont préliminaires et peuvent être sujets à changement sans préavis. La superficie indiquée est brute, approximative et donnée à titre indicatif seulement.

Plans and dimensions are preliminary and subject to modifications without advanced notice. Specified gross area is approximate and information purpose only.

SIGNATURE: _____ DATE: _____

18.06.2017