

NOCA

TYPE C8

1474 PI² 2 CHAMBRES

- 1 Séjour - Salle à manger / Living room - Dining room
- 2 Cuisine / Kitchen
- 3 Chambre principale / Master bedroom
- 4 Walk-in 1
- 5 Salle de bain 1 / Bathroom 1
- 6 Chambre 2 / Bedroom 2
- 7 Walk-in 2
- 8 Salle de bain 2 / bathroom 2
- 9 Buanderie / Laundry
- 10 Balcon / Balcony (868 pi²)

Unité(s)
PH 805
705

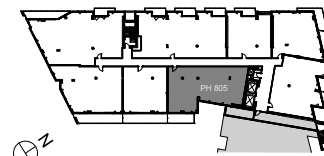

NOTE :

Les plans et dimensions sont préliminaires et peuvent être sujets à changement sans préavis. La superficie indiquée est brute, approximative et donnée à titre indicatif seulement.

Plans and dimensions are preliminary and subject to modifications without advanced notice. Specified gross area is approximate and information purpose only.

SIGNATURE: _____ DATE: _____

DevMcGill

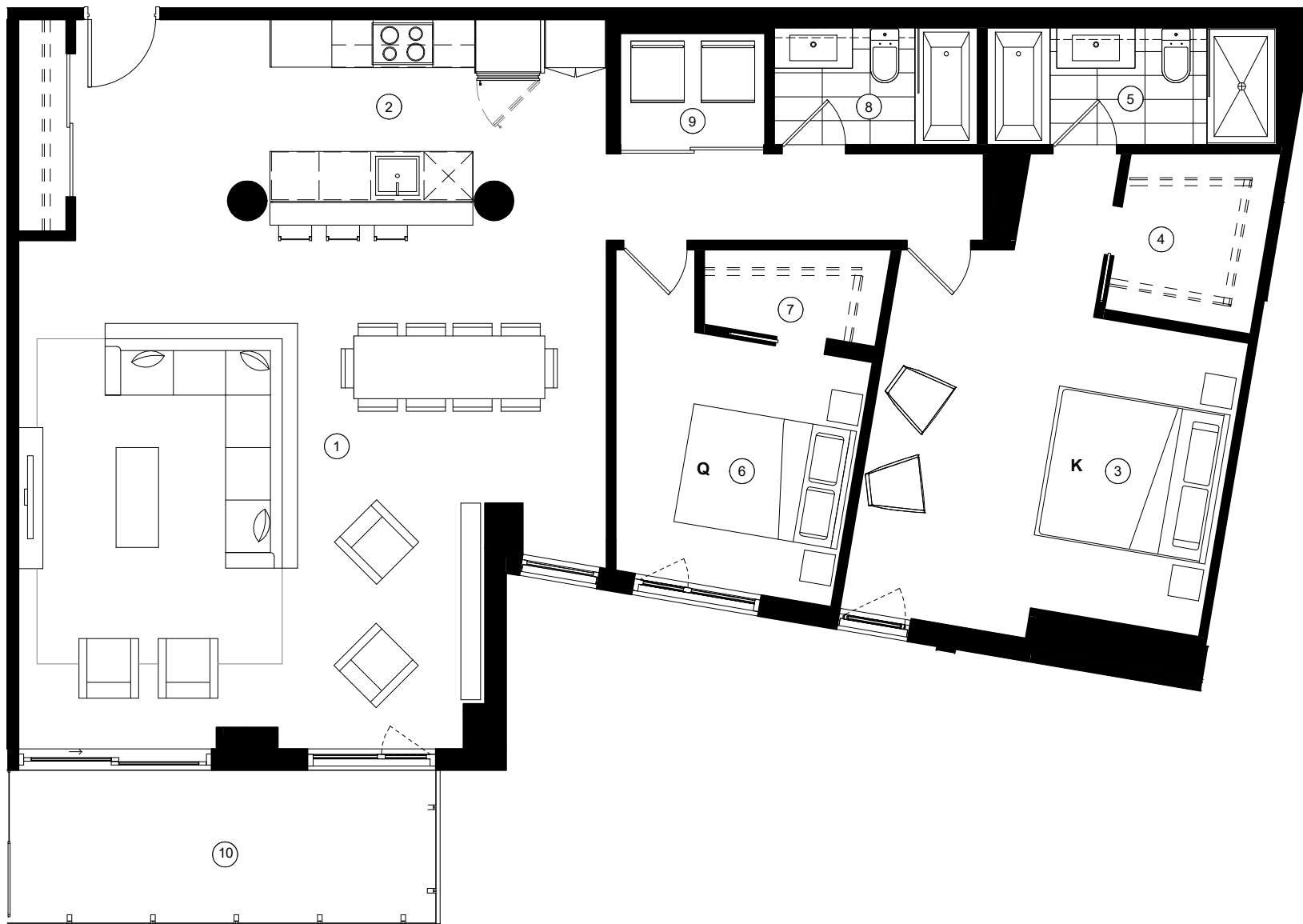

18.06.2017