

TYPE D21a

1660 PI² 3 CHAMBRES

- 1 Séjour - Salle à manger / Living room - Dining room
- 2 Cuisine / Kitchen
- 3 Chambre principale / Master bedroom
- 4 Chambre 2 / Bedroom 2
- 5 Chambre 3 / Bedroom 3
- 6 Salle de bain 1 / Bathroom 1
- 7 Salle de bain 1 / Bathroom 1
- 8 Walk-in 1
- 9 Walk-in 2
- 10 Buanderie / Laundry
- 11 Balcon / Balcony (192 pi²)

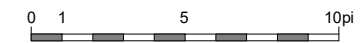
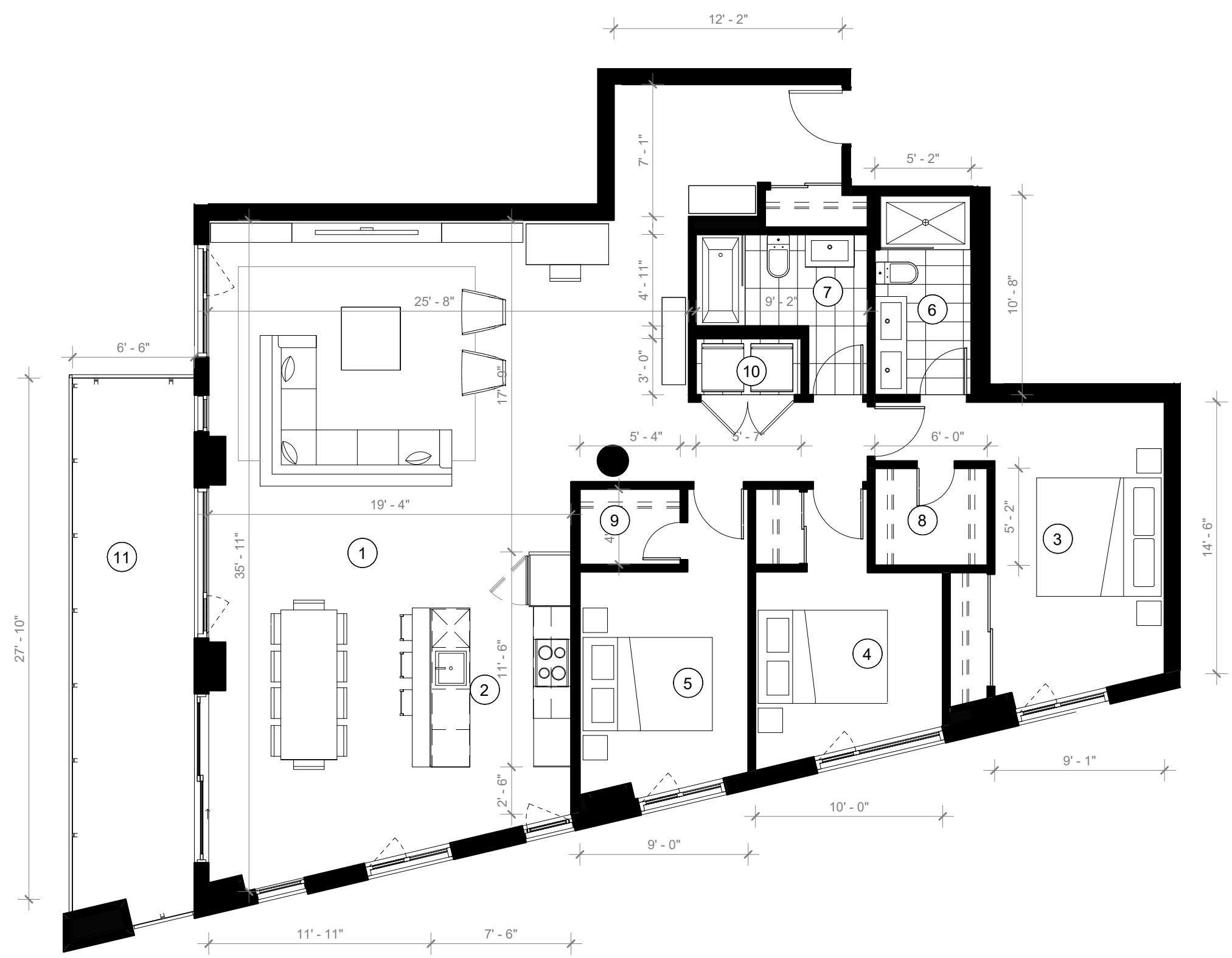

1 : 75

Unité(s) 634

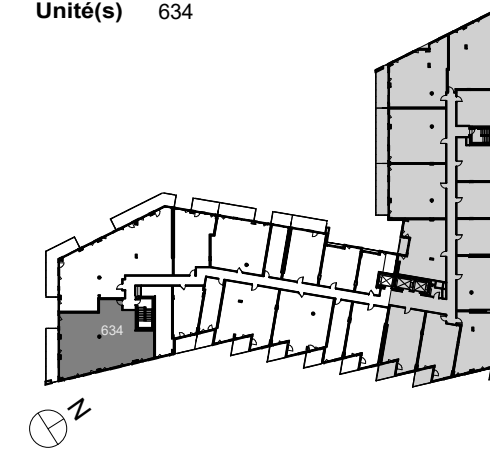

NOTE :
 Les plans et dimensions sont préliminaires et peuvent être sujets à changement sans préavis. La superficie indiquée est brute, approximative et donnée à titre indicatif seulement.

Plans and dimensions are preliminary and subject to modifications without advanced notice. Specified gross area is approximate and information purpose only.

SIGNATURE: _____ DATE: _____

06/19/18